

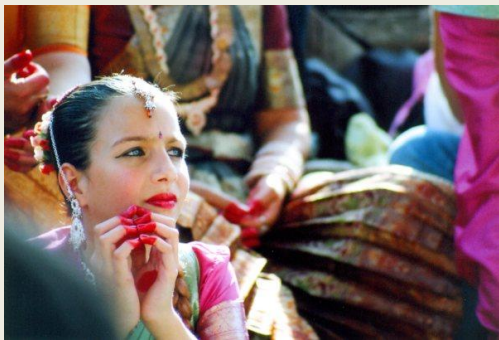

PROFa. VIVIANE RODRIGUES

FOTOGRAFIA



FOTOGRAFIA: BREVE HISTÓRICO



FOTOGRAFIA E ARTE

Contextos

- Meados do Século XIX
- Industrialização
- Indústria Cultural
- A Arte da elite
- A arte sob o impacto da Fotografia.
- A fotografia imita a pintura
- Pictorialismo

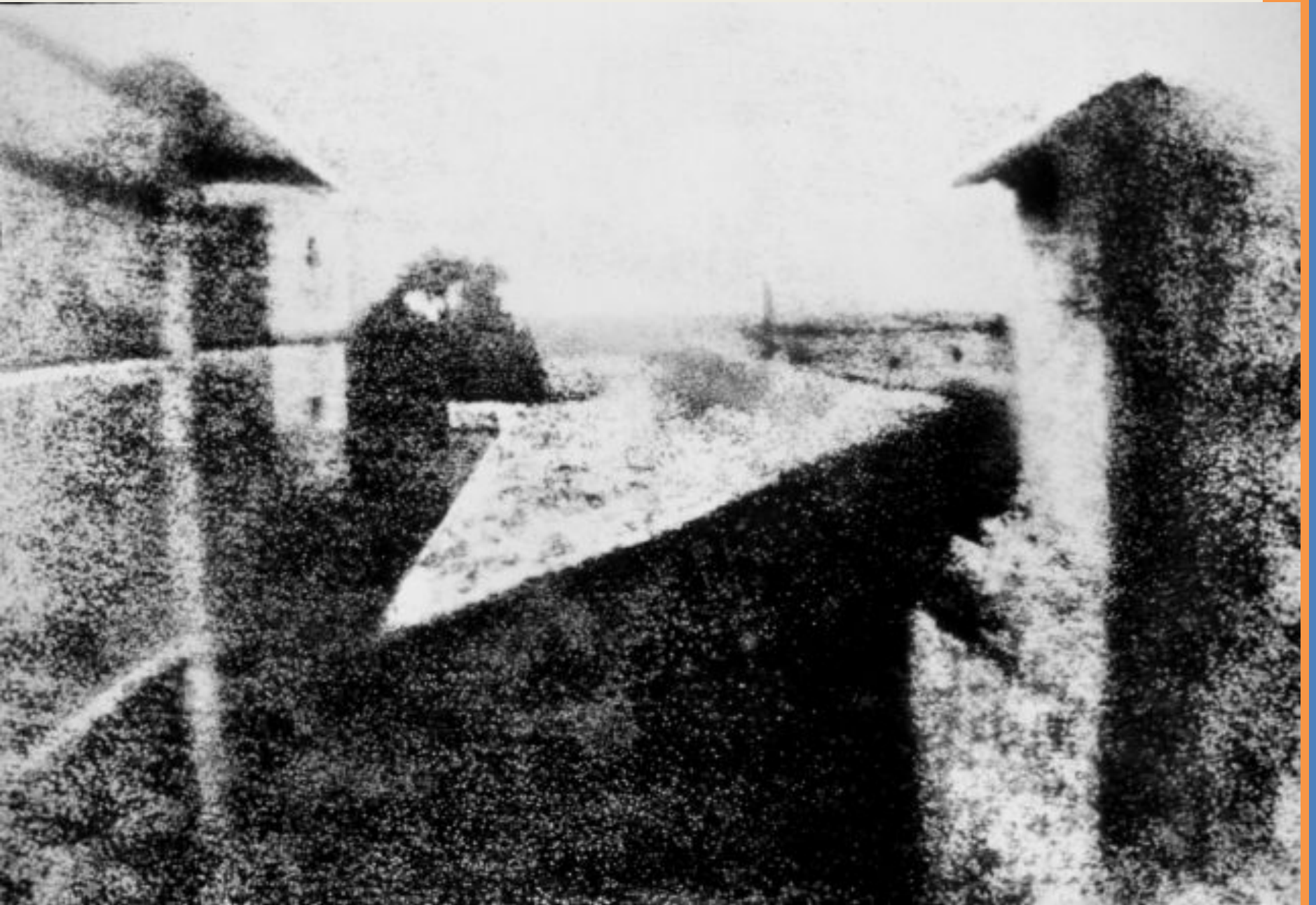

Toucques Valley -Robert Demachy,
1904



Alfred Stieglitz, 1910



Summer days- Julia Margaret
Cameron, 1865



Mignon- Robert Demachy, 1900

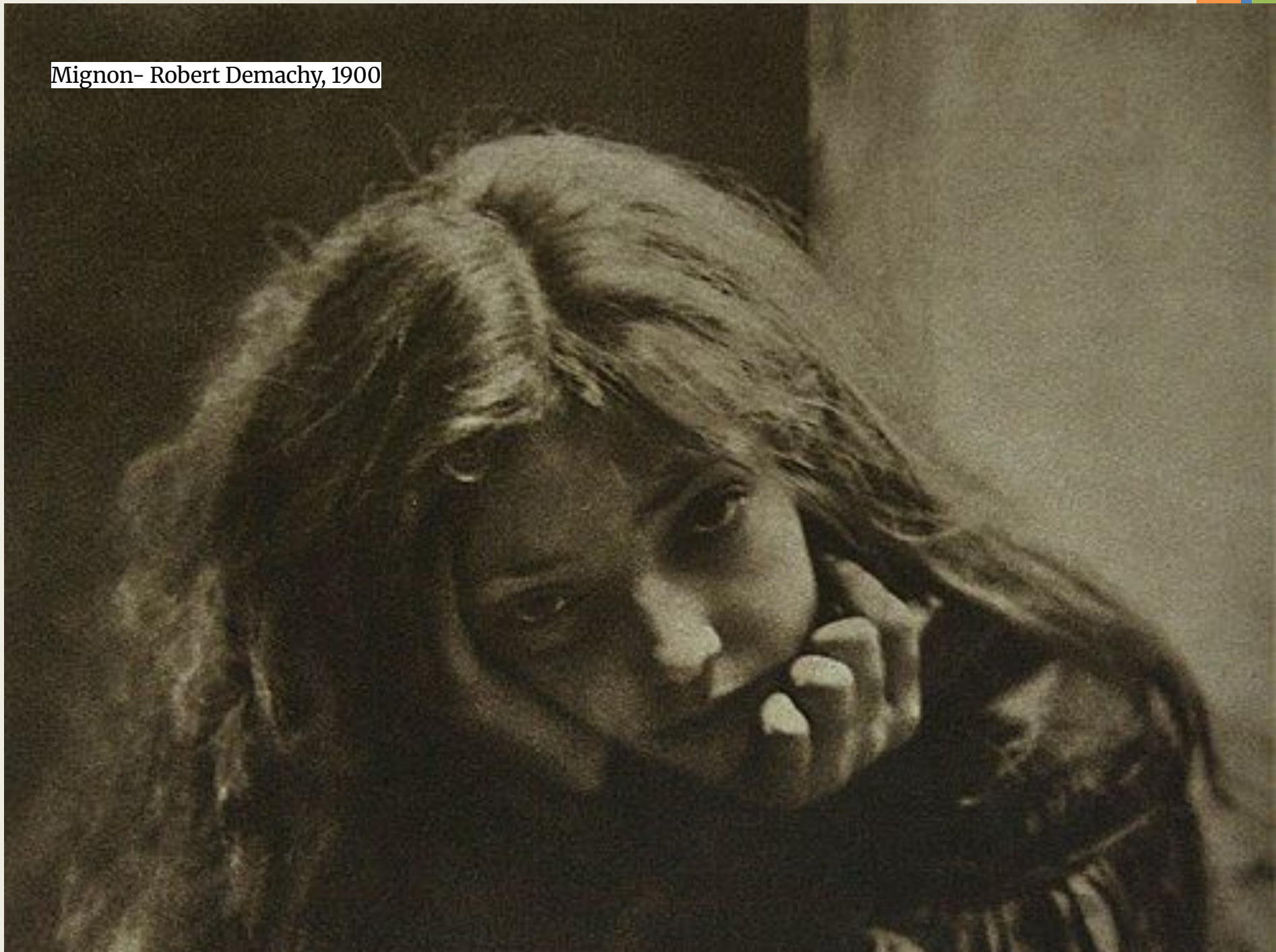

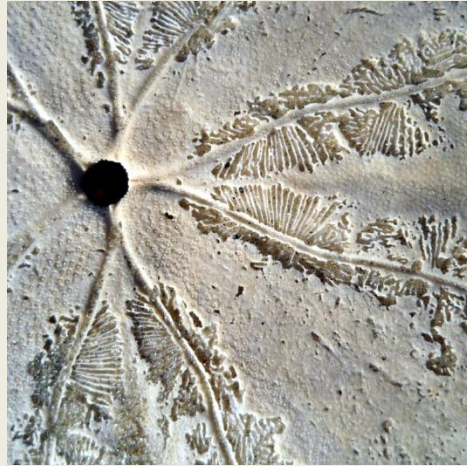

CAPTAÇÃO DA IMAGEM

REGRAS DOS TERÇOS

- Uma composição agradável resultará na distribuição correta dos elementos da foto dentro do retângulo que você compõe.
- Regra dos Terços utiliza os chamados Pontos Áureos, para determinar onde situar os elementos a serem registrados em uma foto.
- Os Pontos Áureos estão localizados na intersecção das linhas horizontais e verticais desenhadas dividindo largura e altura por três.

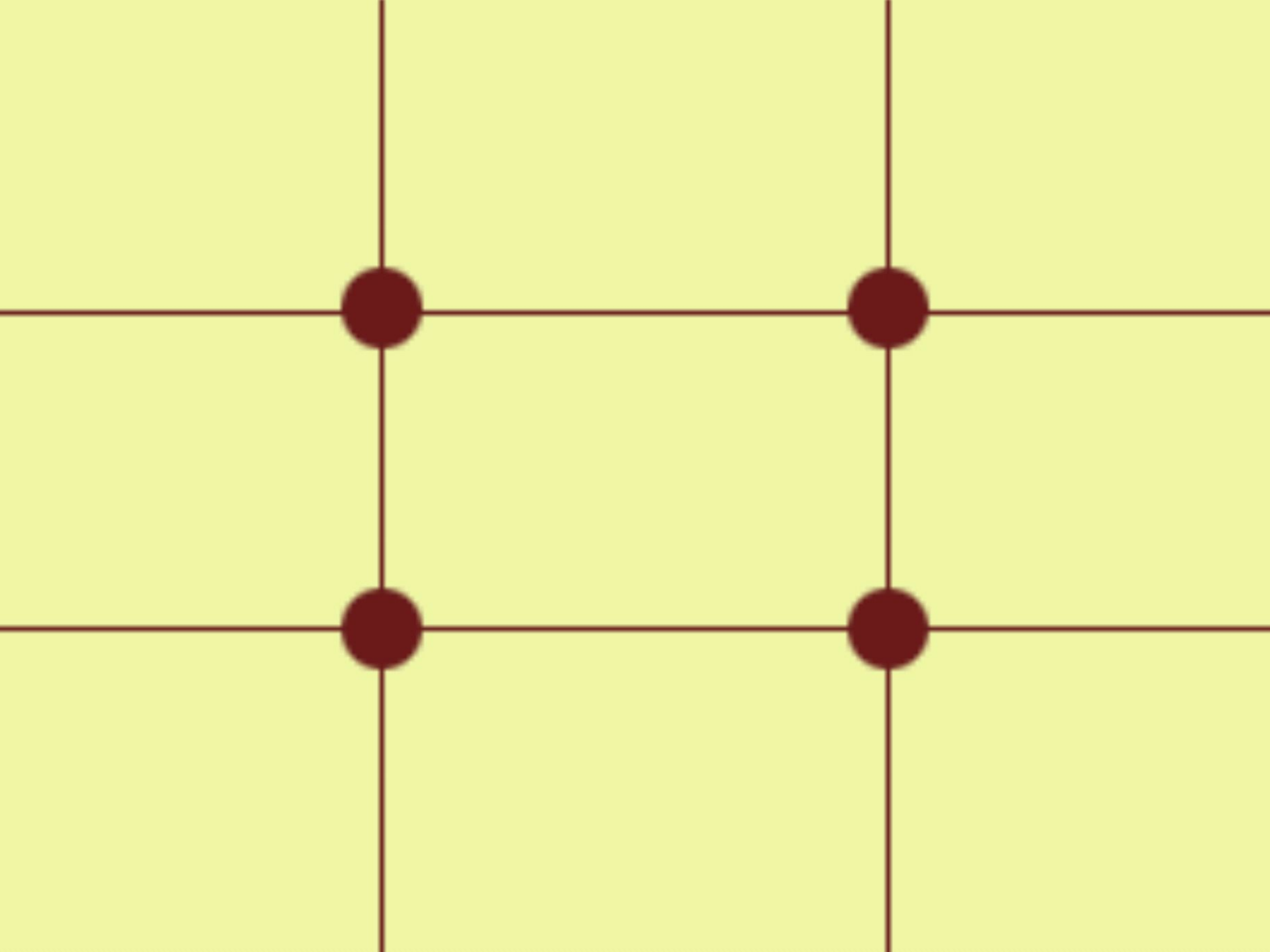

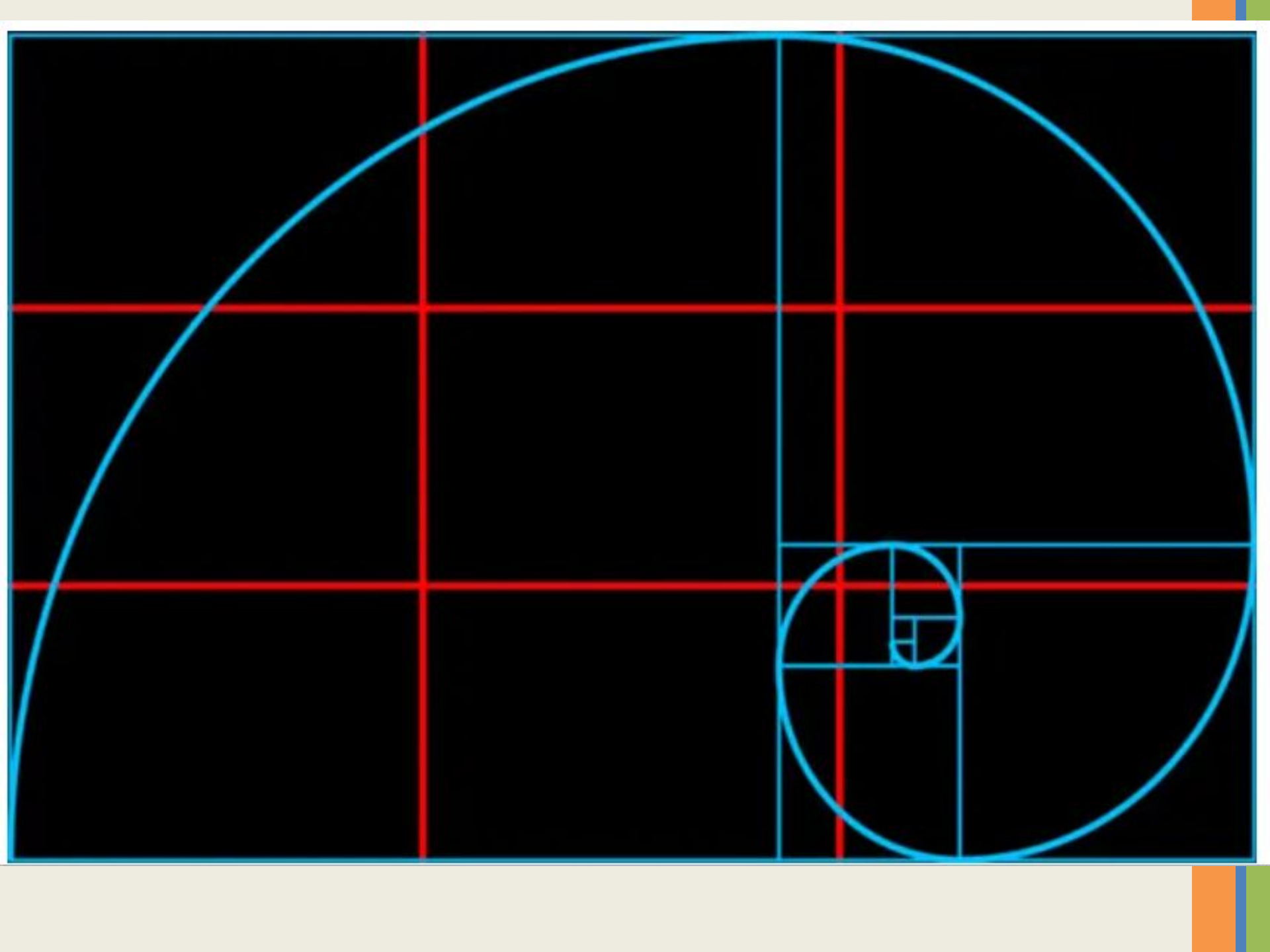

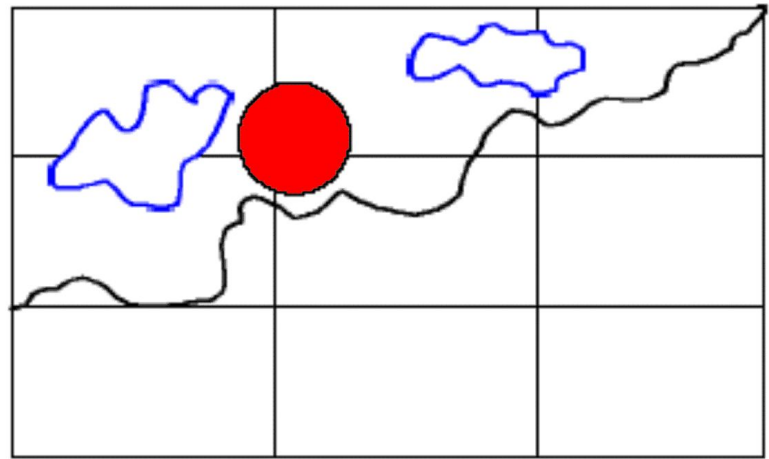
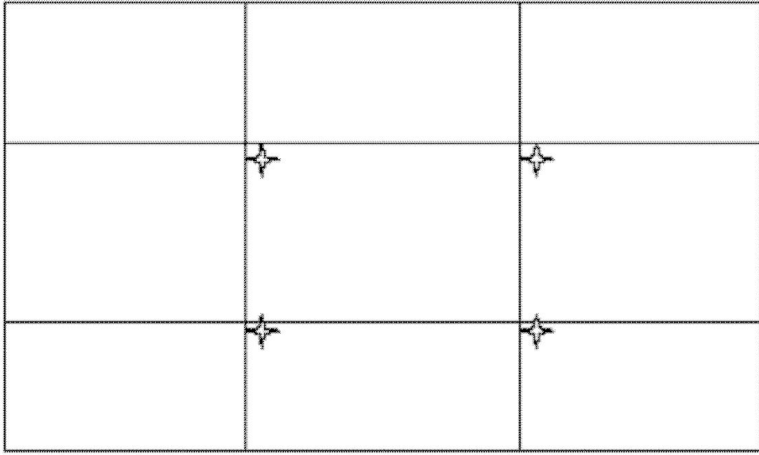

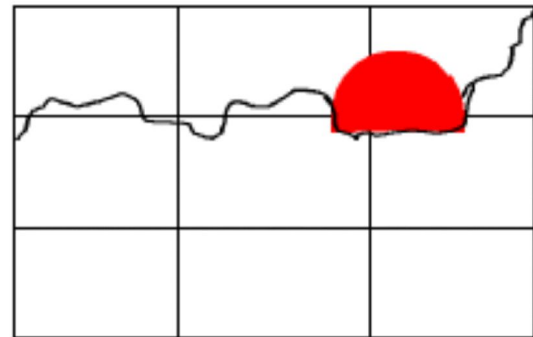
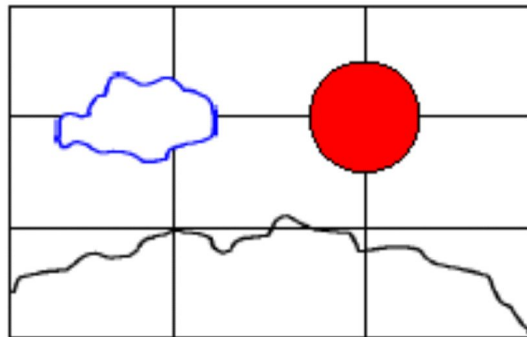
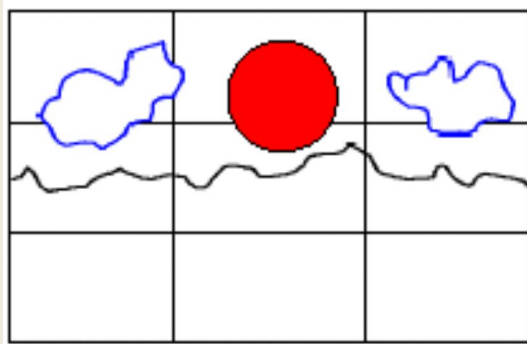

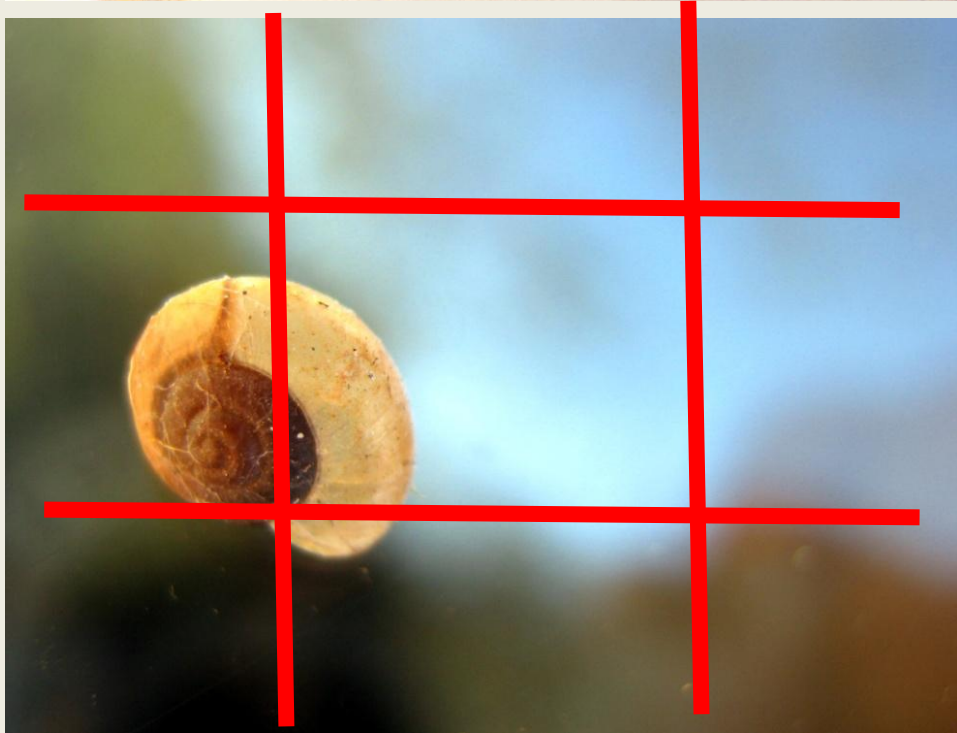



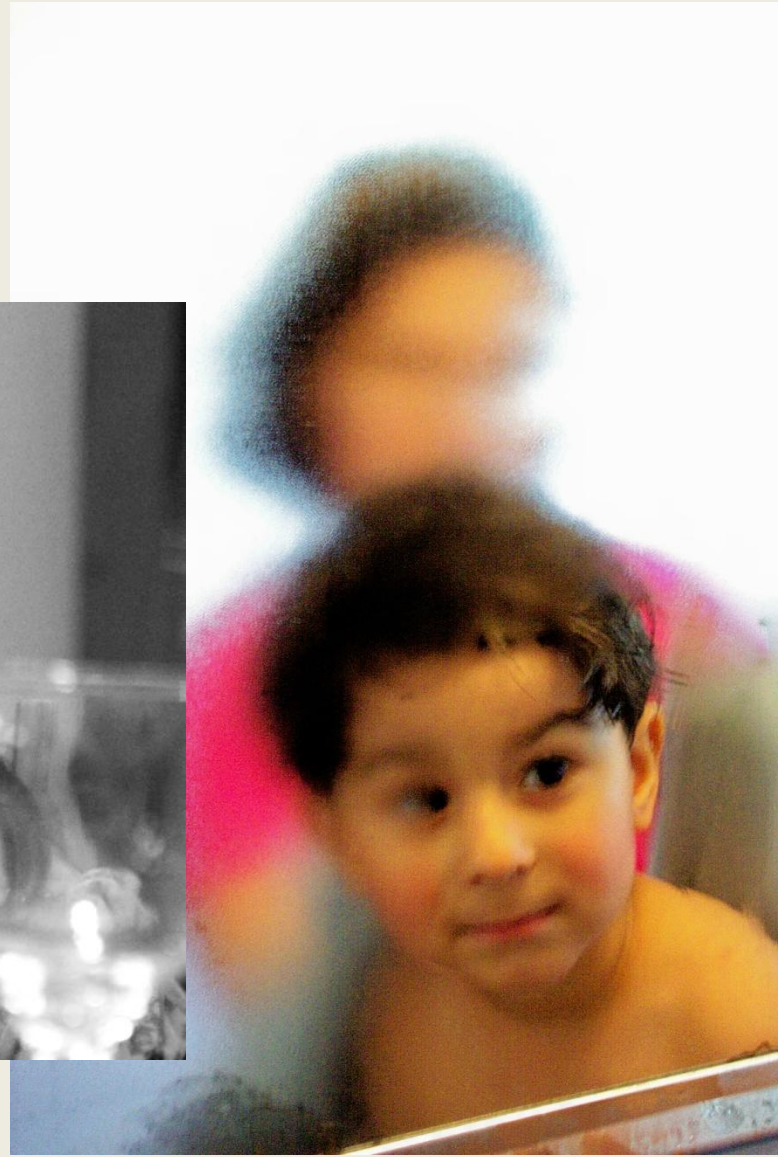





COMPOSIÇÃO

- A composição fotográfica tem como finalidade dispor os elementos plásticos percebidos através do visor para conferir significado a uma cena. "É resultado da harmonização de diversos fatores de ordem técnica e de conteúdo, constituindo, na essência, o pleno exercício da linguagem fotográfica." (Guran,1992)
- Na verdade, o ato de fotografar começa pelo reconhecimento do conteúdo de uma situação, ou seja, a seleção do que vai ser focado, daquilo que é realmente importante em uma cena.
- O mais importante na composição não é preencher todos os espaços e sim saber entender os vazios existentes na fotografia.
- A fotografia é uma extensão da nossa capacidade de "olhar", através de uma técnica e uma linguagem própria.





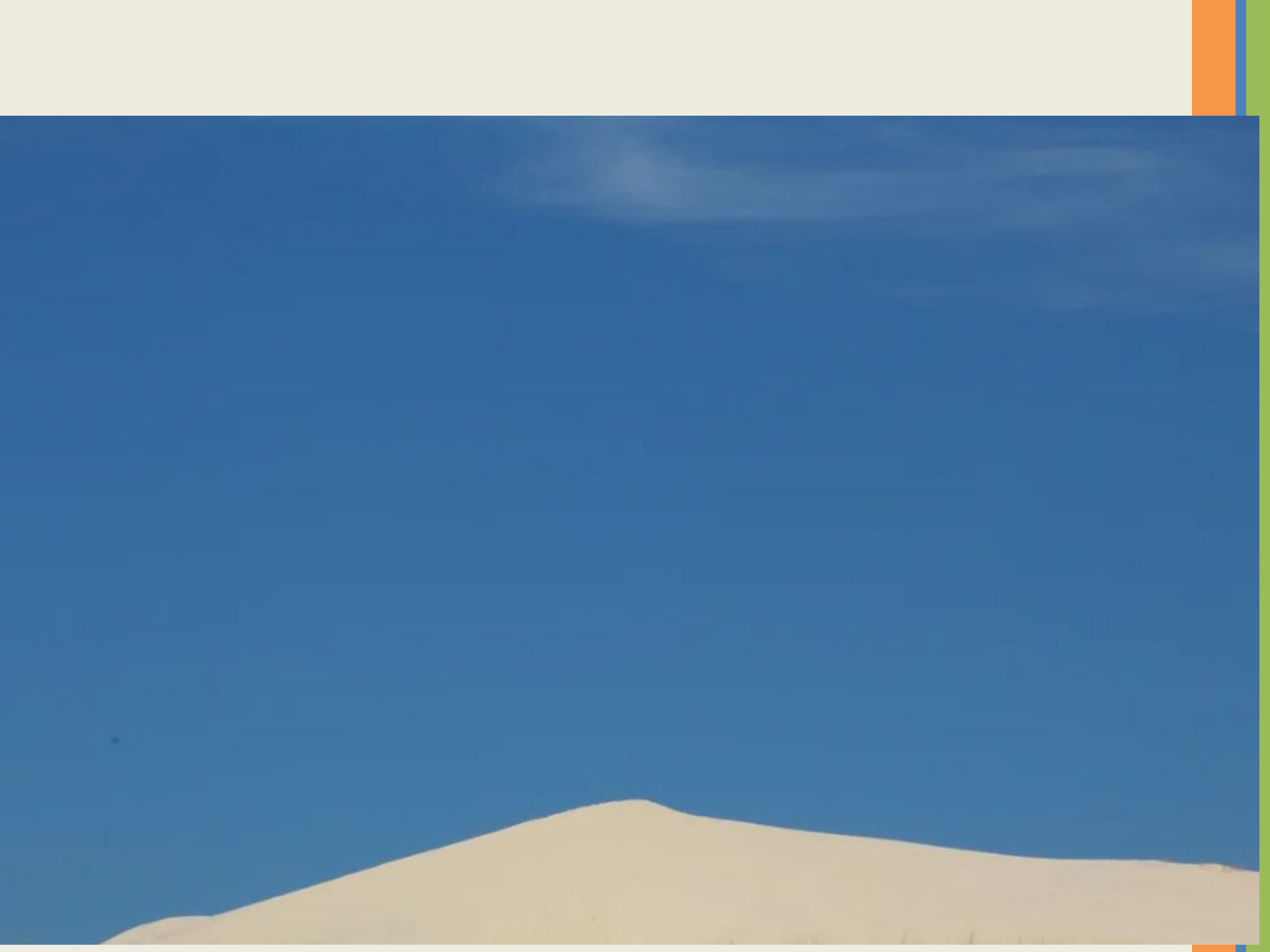







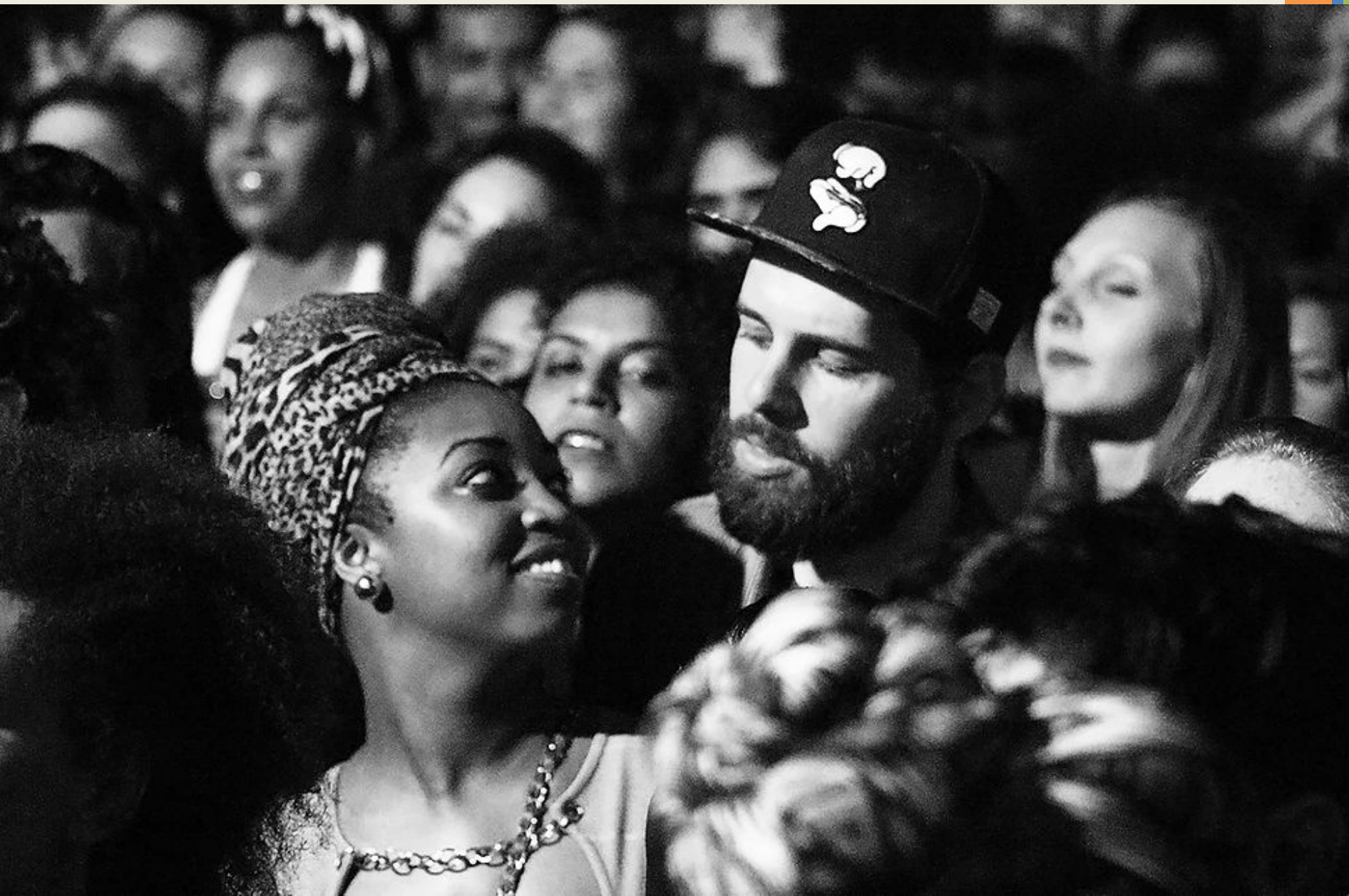

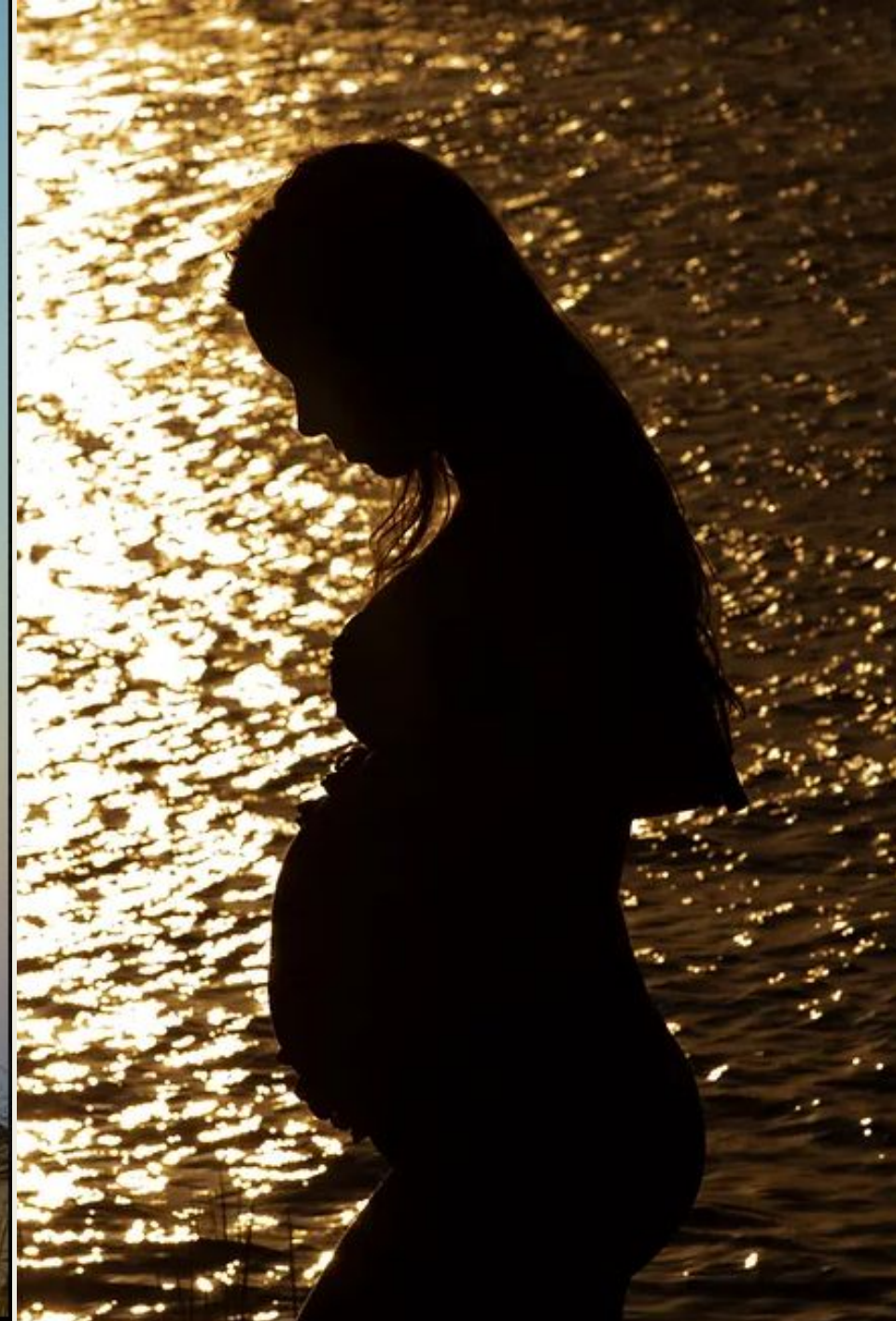

ENQUADRAMENTO

- O posicionamento do fotógrafo diante de uma cena é o primeiro passo para o enquadramento de uma foto.
- **Enquadrar uma cena é organizar no visor da câmera todos os elementos geométricos que formam sua realidade plástica, dispondo-os de tal forma que evidenciem o aspecto da cena que interessa, com clareza e objetividade.**



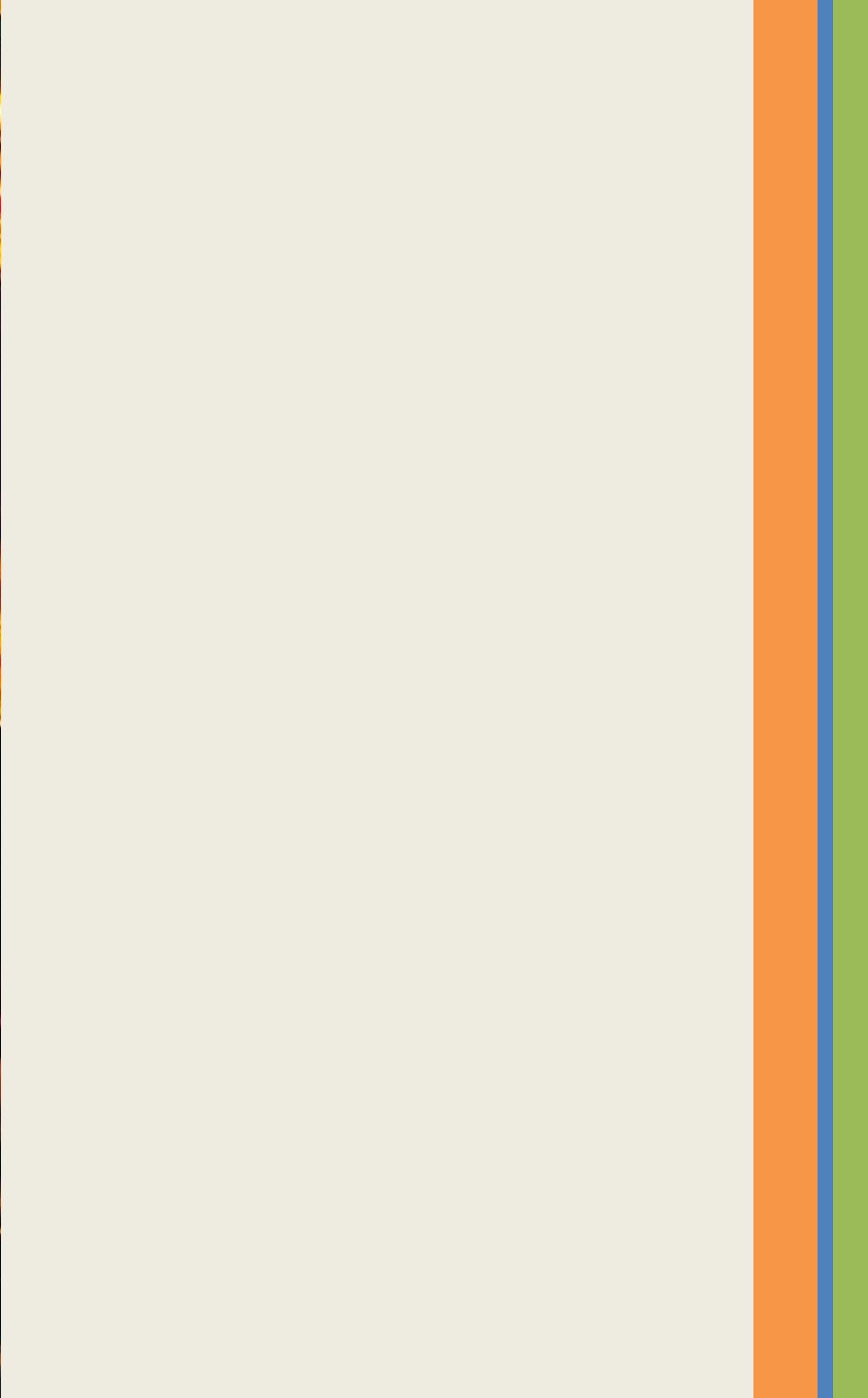

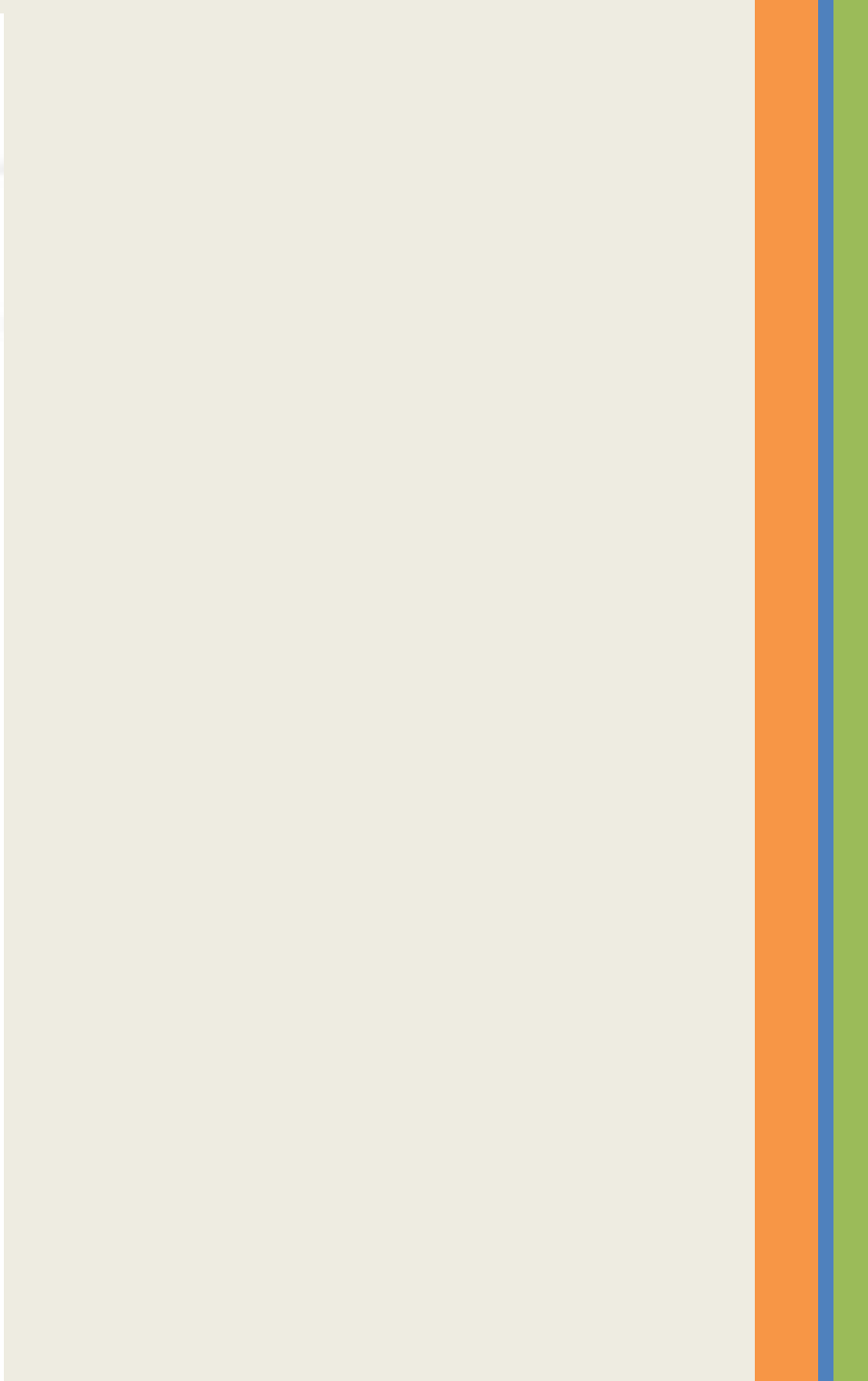

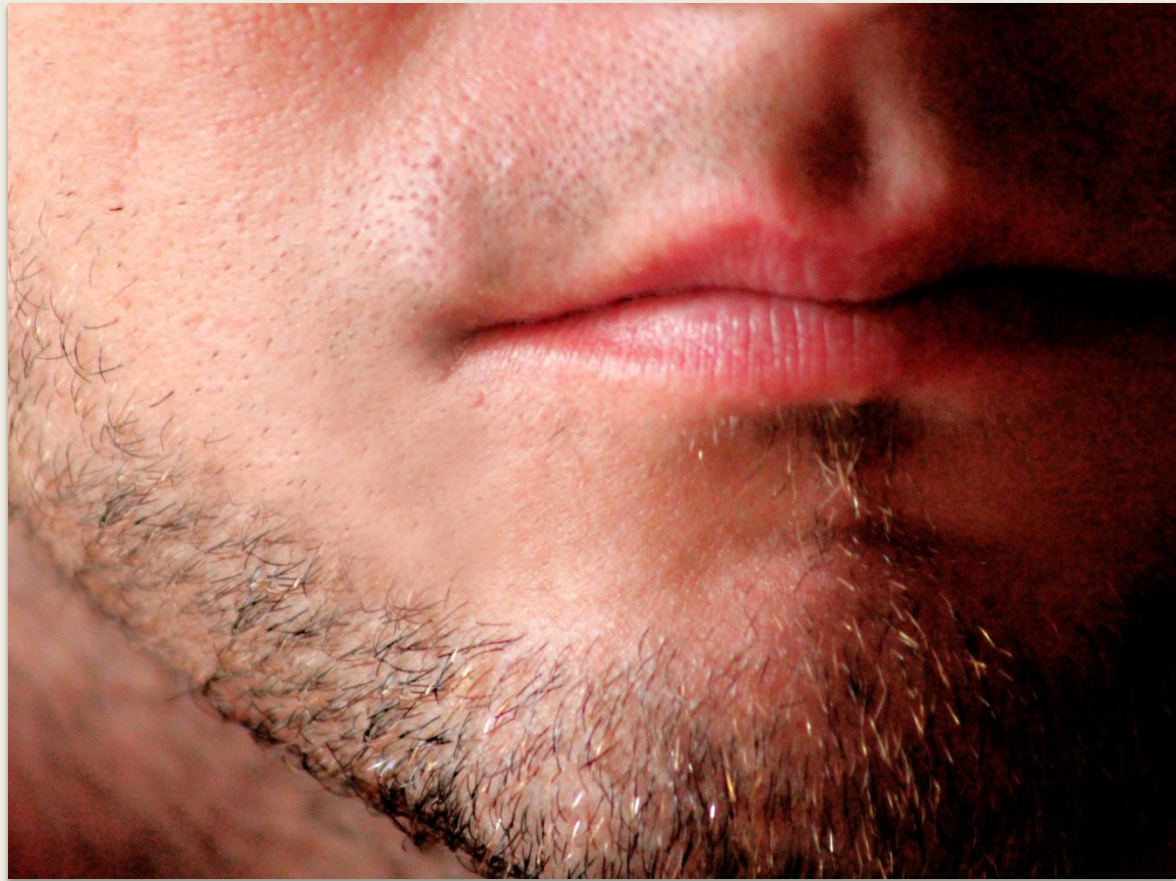



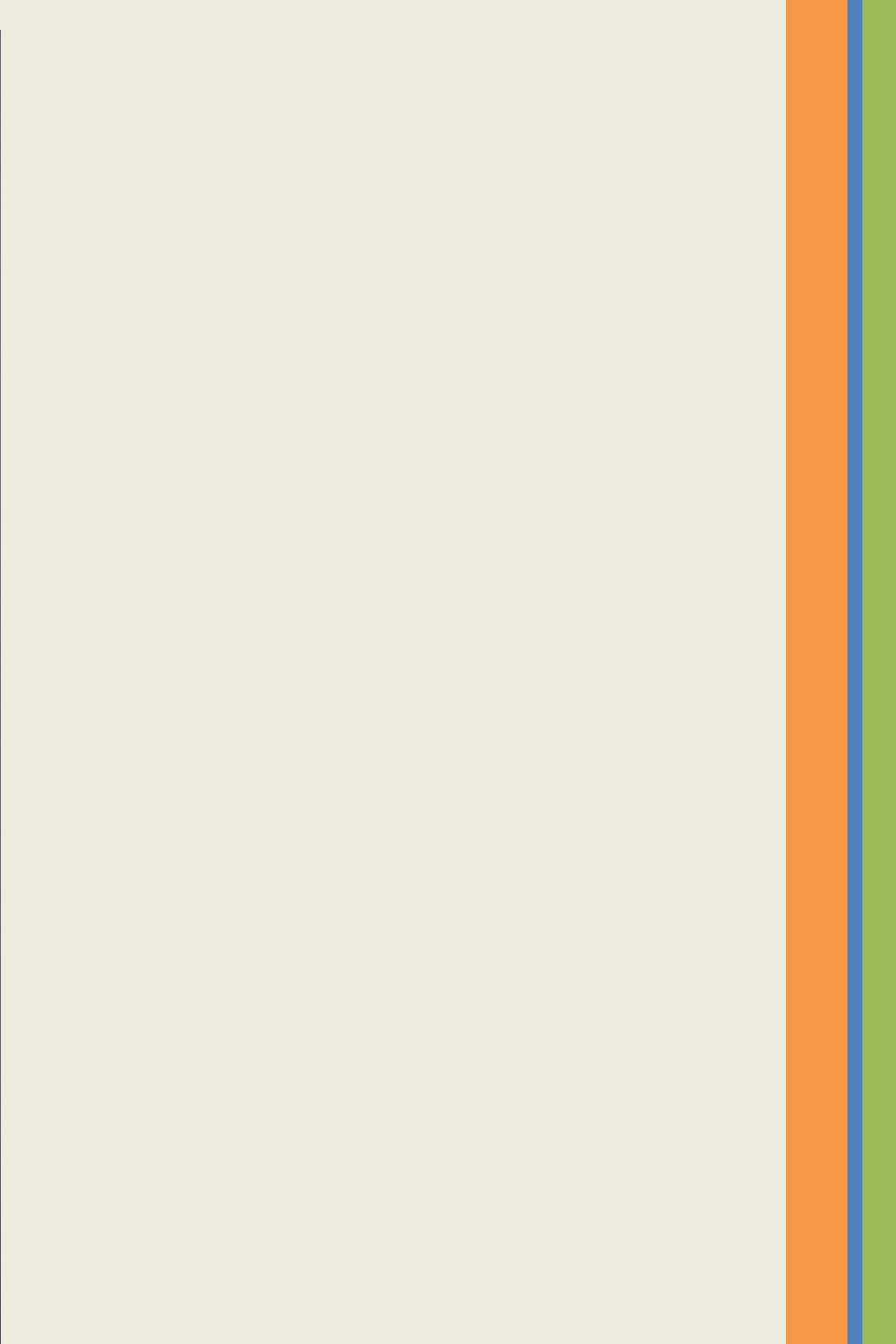
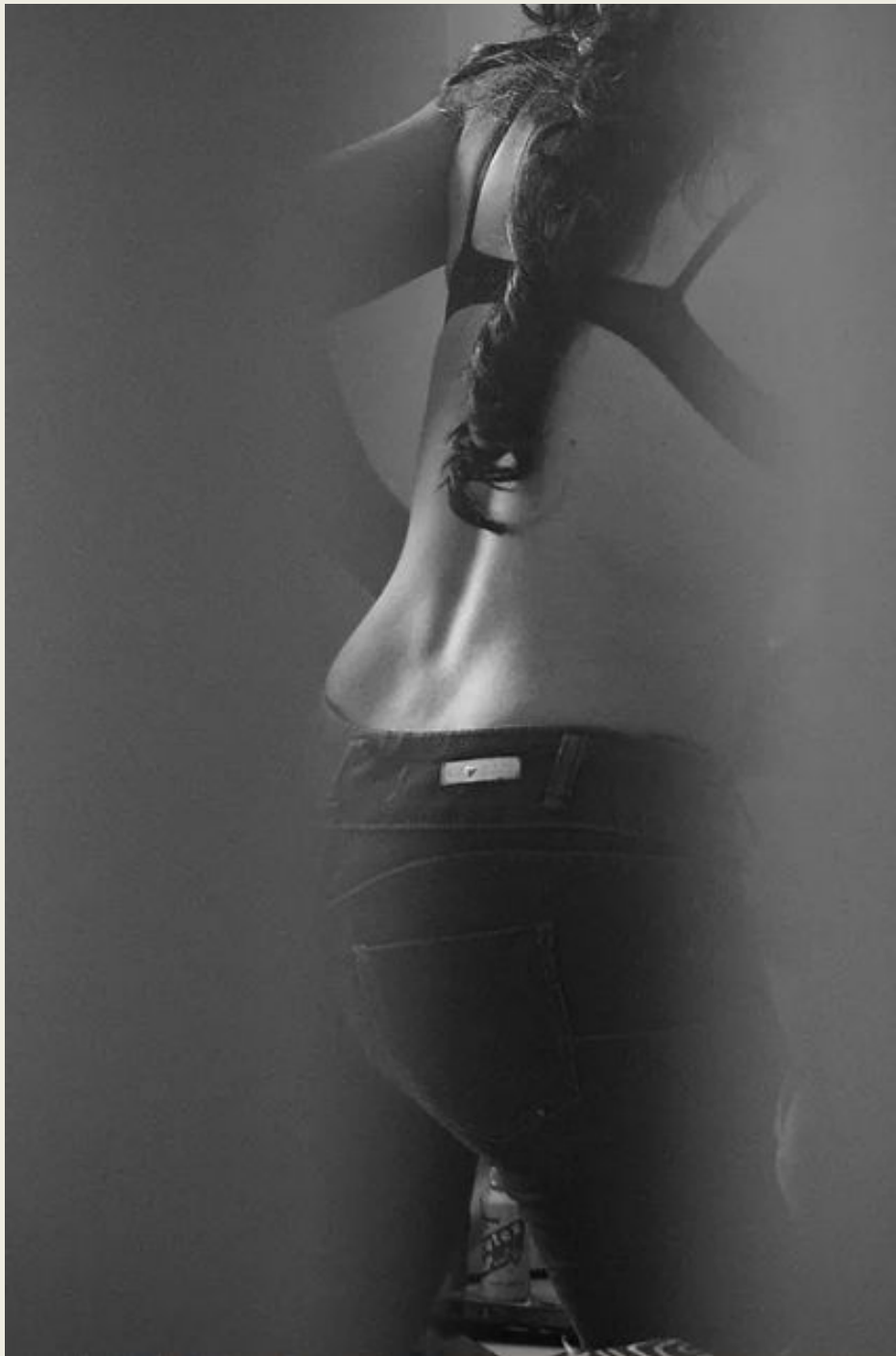





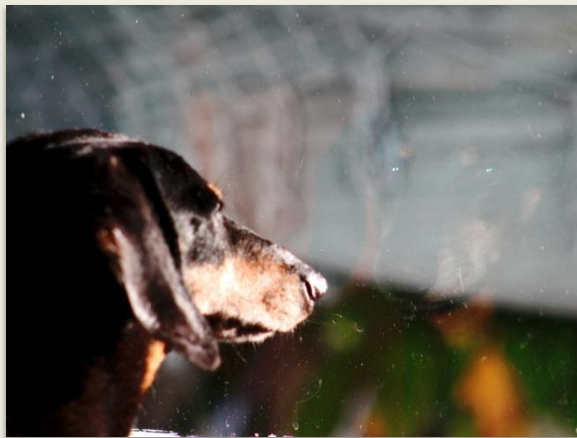



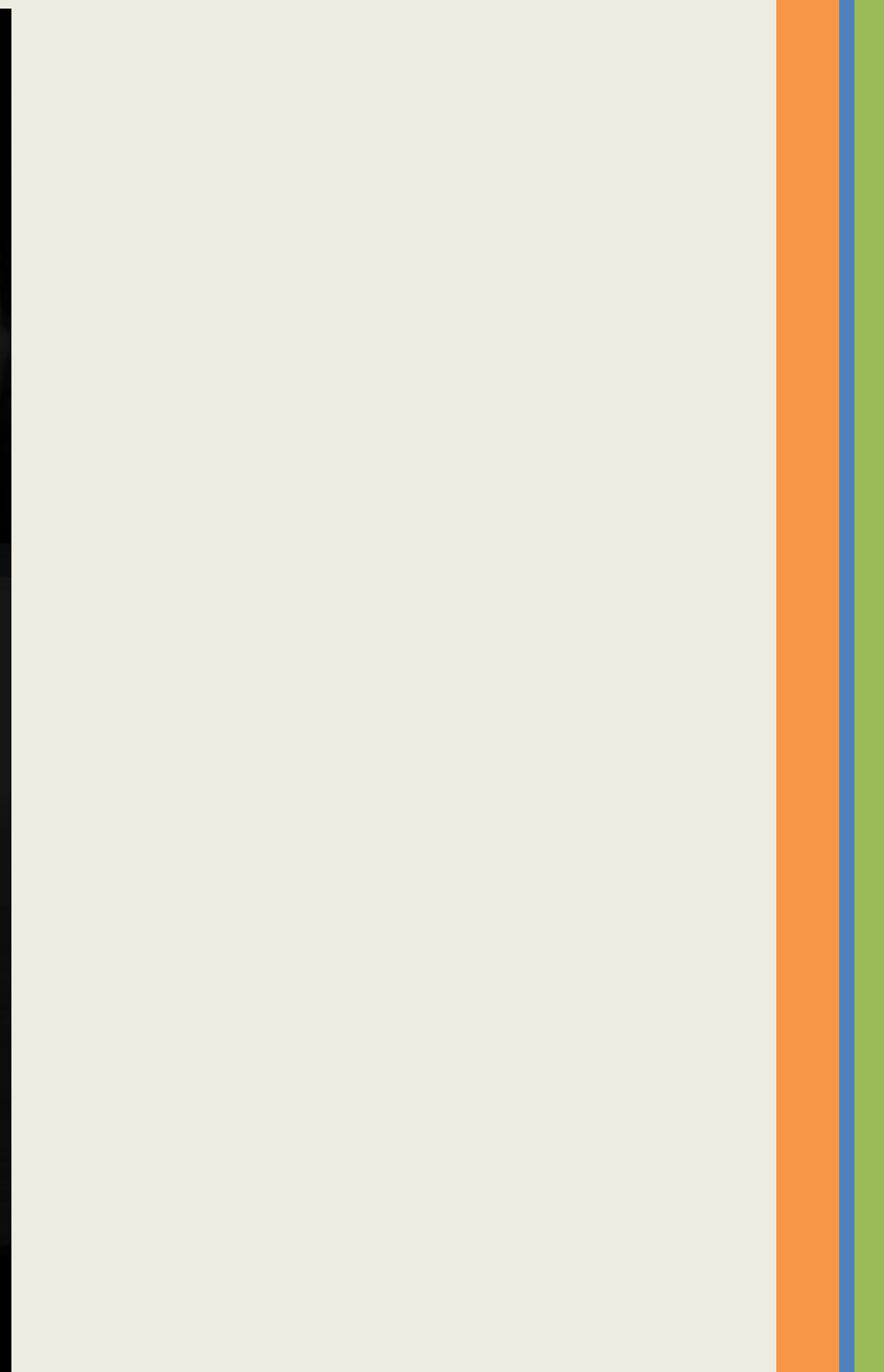





40



ENQUADRAMENTO CINEMATOGRÁFICO (para a fotonovela)

TIPOS

GRANDE PLANO GERAL – LOCALIZA AÇÃO (PLANETA/CIDADE DO MUNDO/



TIPOS

11

PLANO GERAL – LOCALIZA AÇÃO COM O SUJEITO



HERO, 2002



Star Trek: Discovery,
2020

PLANO MÉDIO

LOCALIZA PERSONAGEM



OS VINGADORES

BLADE RUNNER 2049

Plano americano – AJUDA A RECONHECER PERSONAGEM E SUAS MOVIMENTAÇÃO



CAPITÃO MARVEL 2018

O ESTRANHO SEM NOME 1973

PLANO MÉDIO + ALTURA DO OMBRO (MCU – MEDIUM CLOSE UP SHOT)



A ORIGEM,
2010

PRIMEIRO PLANO – SENTIMENTOS DAS PERSONAGENS;
EVIDENCIA GESTOS; SEMBLANTE¹⁶, EMOÇÕES.



O ILUMINADO, 1980



HARRY POTTER,



VIÚVA NEGRA, 2021

PRIMEIRÍSSIMO PLANO (DETALHE)

18



MULHER MARAVILHA 1984,
2020



O SILÊNCIO DOS INOCENTES,
1991

Plano Plongée

Quando a câmera está acima do nível dos olhos, voltada para baixo. Também chamada de “câmera alta”.



Quantumania, 2023

Plano Plongée COM POV



Bastardos Inglórios, 2009

PLANOS

NO AUDIOVISUAL E CINEMA

ABERTOS

CRANDE PLANO CERAL



Blade Runner (1982)

PLANO CERAL



Seven: Os Sete Crimes Capitais (1995)

MÉDIOS

PLANO AMERICANO



Ela (2014)

PLANO MÉDIO



Taxi Driver: Motorista de Táxi (1976)

2T



O Regresso (2015)

FECHADOS

CLOSE



Matrix (1999)

PLANO DETALHE



Midsommar (2019)

contigo
apresenta: ☆

AVERDADE SOBRE UM AMOR

Paula sabe que seu marido foi promovido a diretor, por ser amante da dona da firma, uma mulher bela, jovem e sensual!

Argumento: ANTONIO CANTARELLI
Direção: CESARE CANEVARI
COPYRIGHT EDITORA ABRIL



Paula:
PAULA FERRARI



Bruno:
MAURIZIO INTERLANDI



Ana:
ROBERTA CIFARELLI



Ohe, mamão...

Um momento, filhinha. Eu estou cozinhando, não vê?



Mas ah, só um pouquinho.







É lindo! Sabe que você desce rinha bem?



Mas agora chega, Nelsoninho. Eu preciso pôr a mesa. Você sabe que quando o papai chega do serviço está cansado, nervoso e quer comer logo.

Por que o papai está nervoso?

SEQUÊNCIA EDITADA – JOGOS VORAZES

<p>Shot 1</p>  <p>CU</p> <p>Katniss Draws Bow</p>	<p>Shot 2</p>  <p>CU</p> <p>Katniss Announcement</p>	<p>Shot 3</p>  <p>CU</p> <p>Peeta Announcement</p>
<p>Shot 4</p>  <p>MS</p>	<p>Shot 5</p>  <p>CU</p>	<p>Shot 6</p>  <p>ECU</p>



A LINHA DO HORIZONTE

- A linha do horizonte é um fator determinante em fotografias de paisagens. O posicionamento dela serve para realçar os elementos de maior importância para a composição.
- **Dica: fuja do lugar comum, ou seja, nunca coloque o horizonte exatamente no meio da imagem, a não ser que você queira dizer algo com isso.**

FOTO4

Foto 1 - A linha do horizonte foi colocada acima, o que valoriza os elementos da terra, no caso, a duna os desenhos nela produzidos pelo vento.



Foto 2 - Na imagem, o que nos interessa está no alto, no céu, logo, colocamos a linha do horizonte para baixo, ocupando apenas uma pequena faixa na base da foto.



**linha do
horizonte**

Foto 3 e 4 - A fotógrafa quis dar a sensação de paz, harmonia e também de estado inalterado. Assim colocou a linha do horizonte quase no meio da imagem.

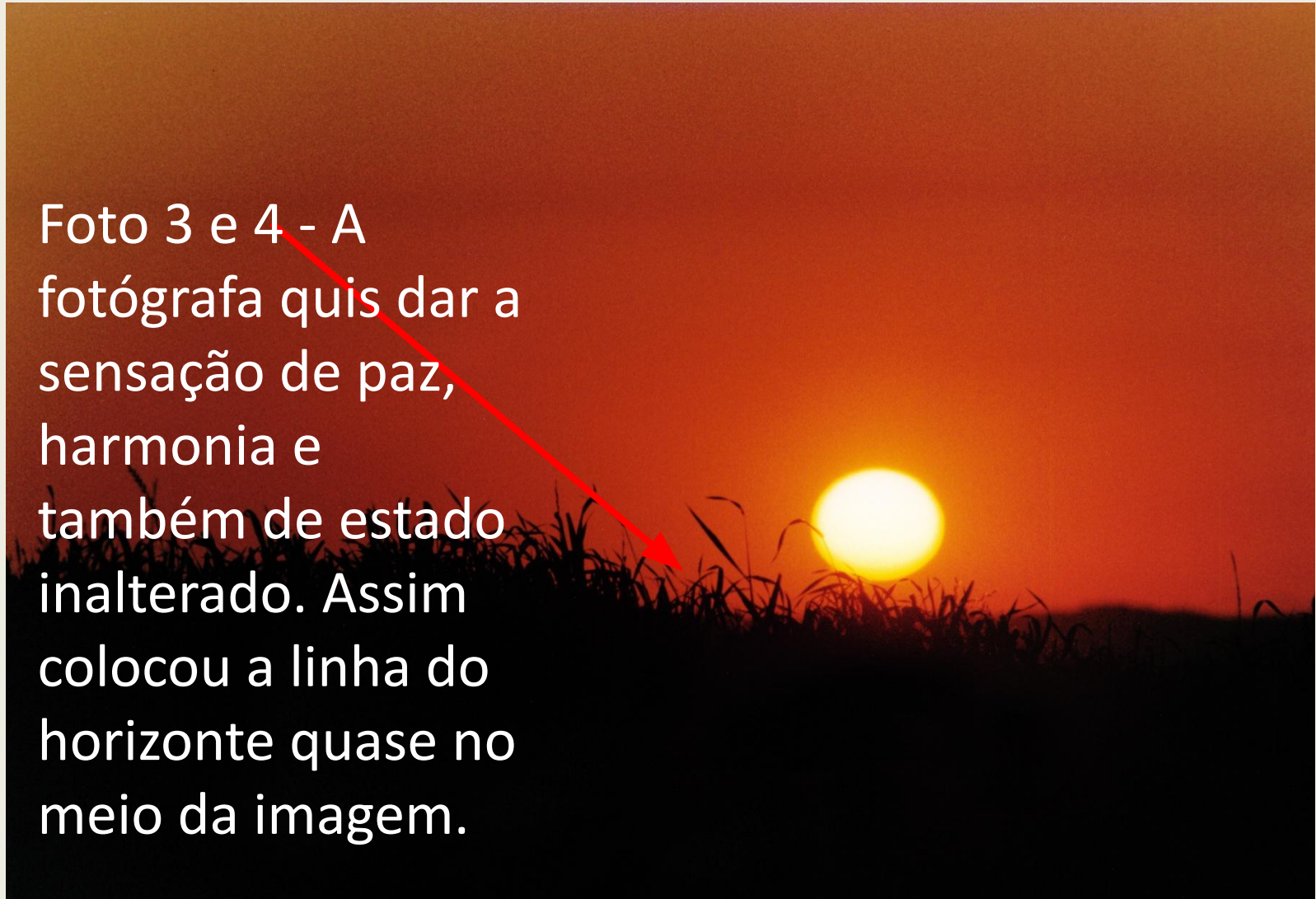



A LINHA DO
HORIZOTE É
COLOCADA A
PARTIR DA
ESCOLHA DO QUE
VOCÊ QUER
DESTACAR



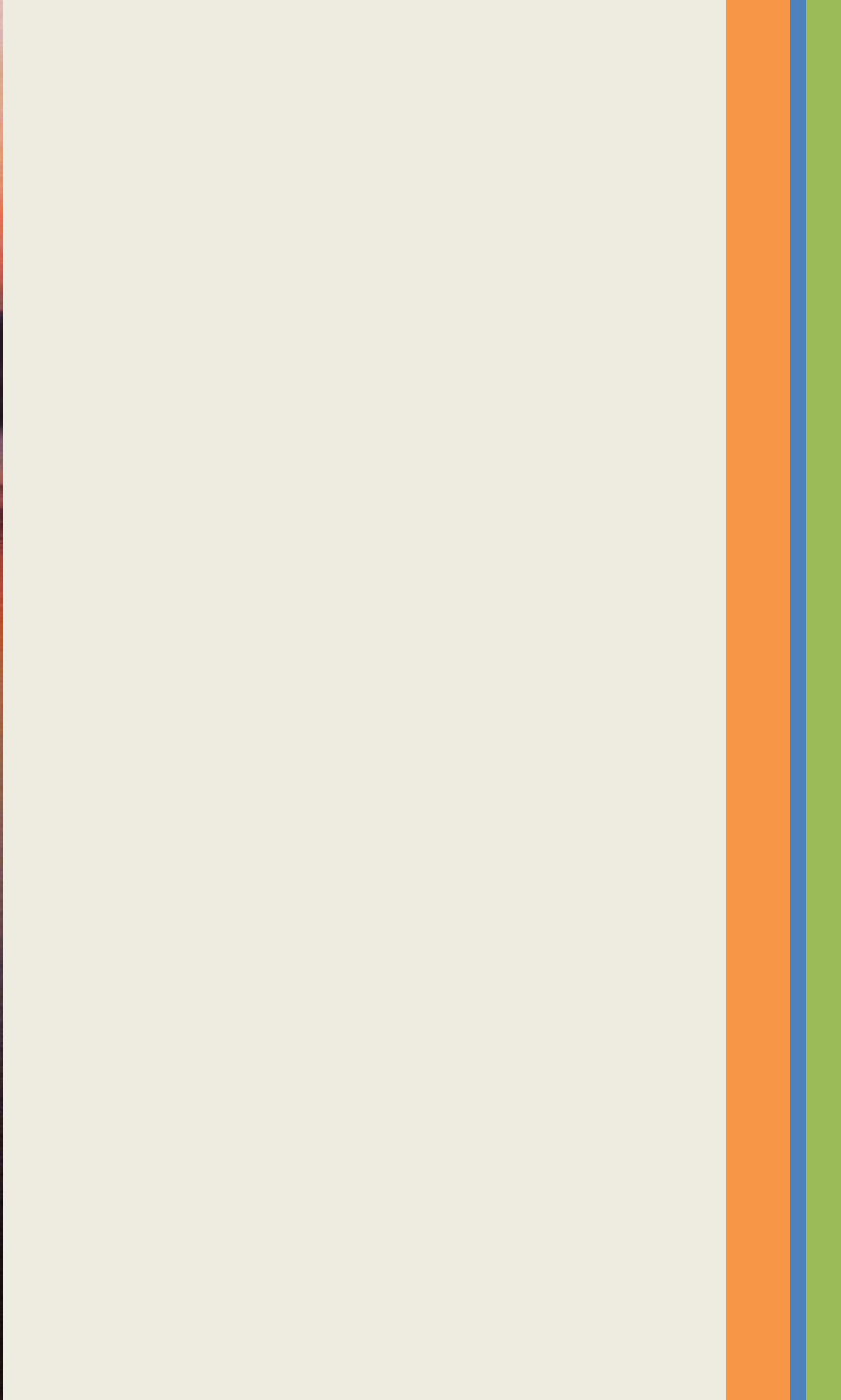



GRAFISMO

- O grafismo é uma técnica usada para criar imagens abstratas e composições geométricas.
- Geralmente são imagens de forte apelo gráfico, que retratam detalhes arquitetônicos de construções, objetos coloridos ou situações em que vale mais a forma que o conteúdo.





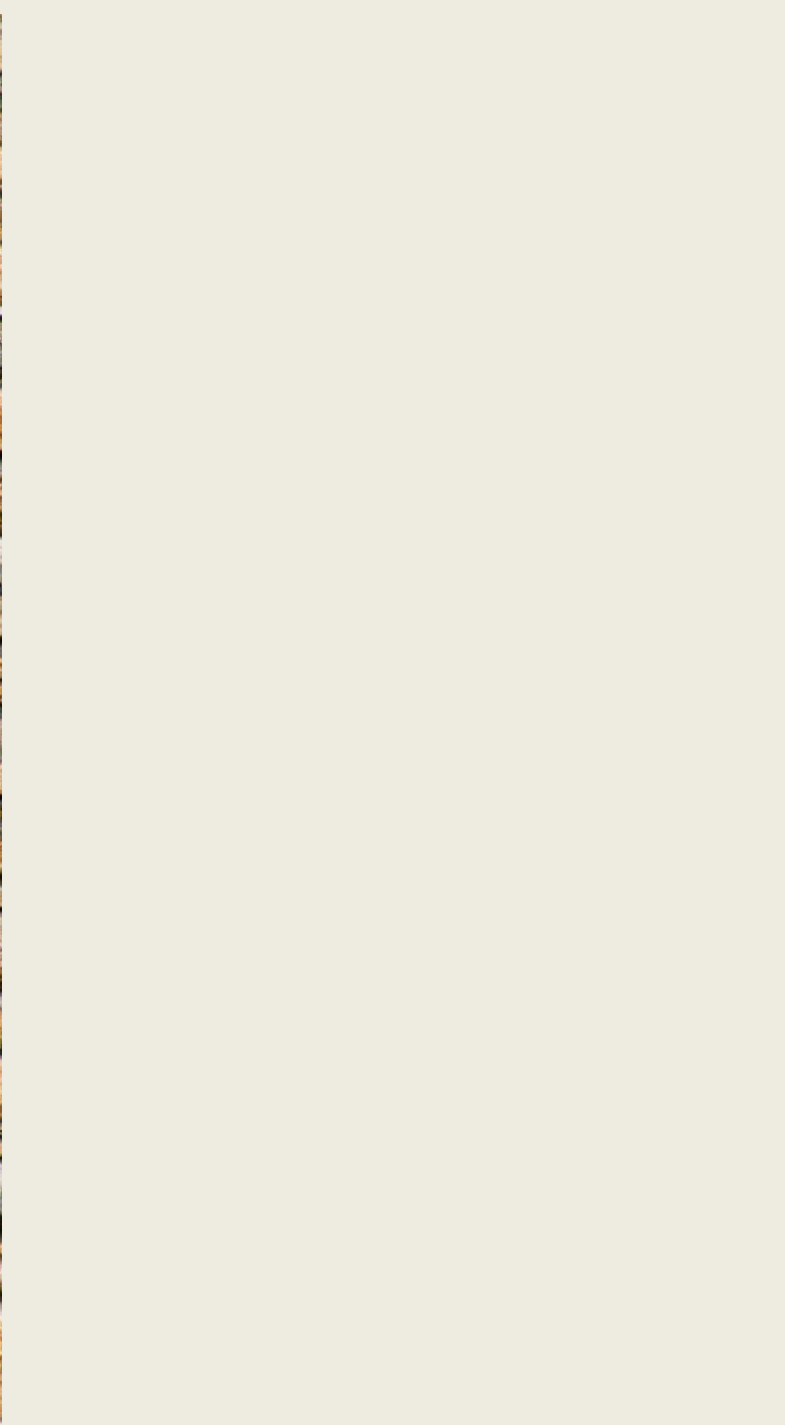

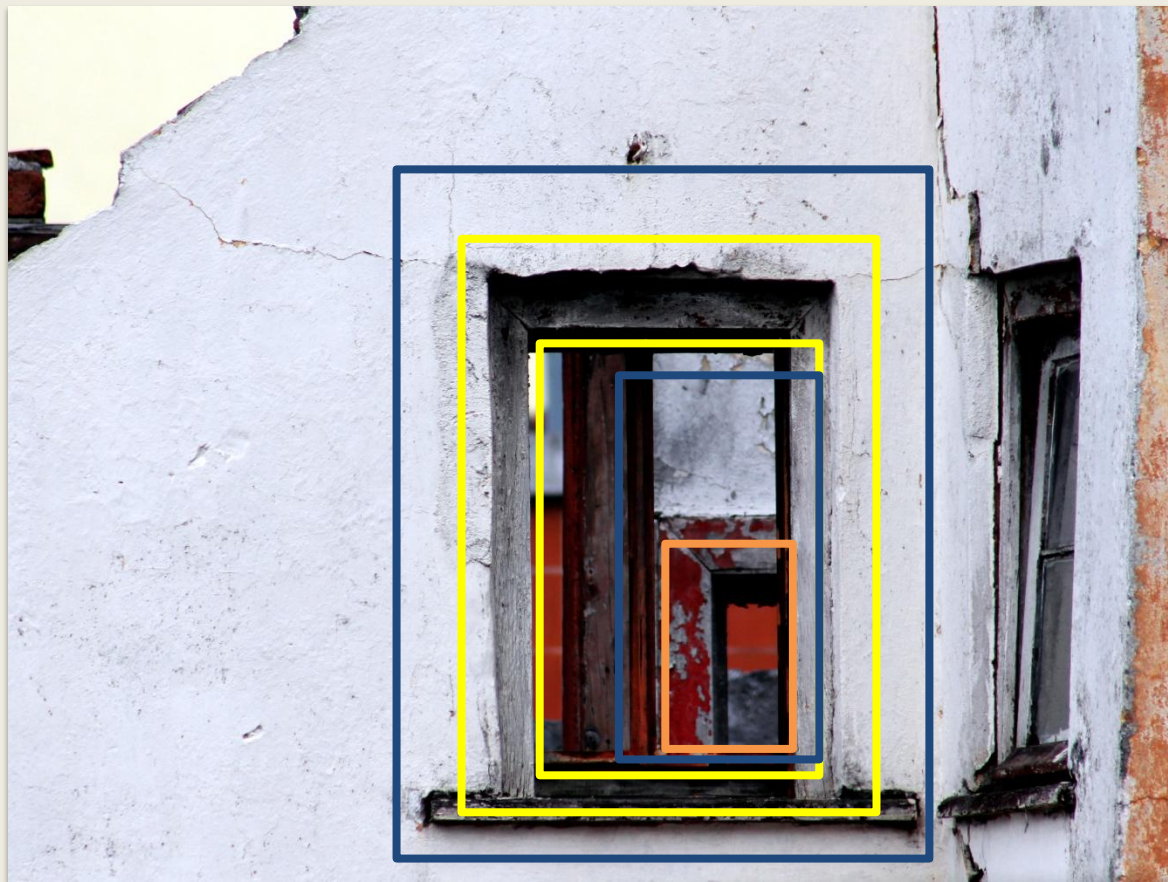

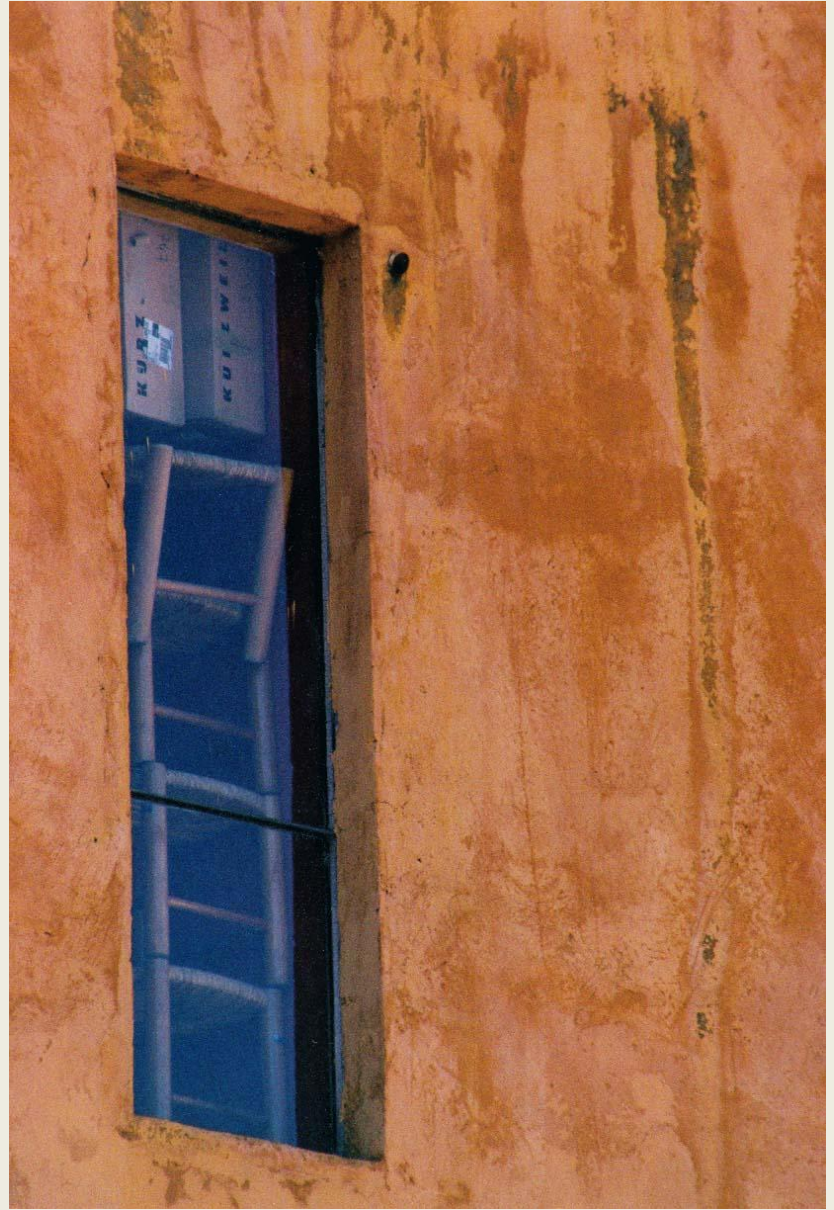

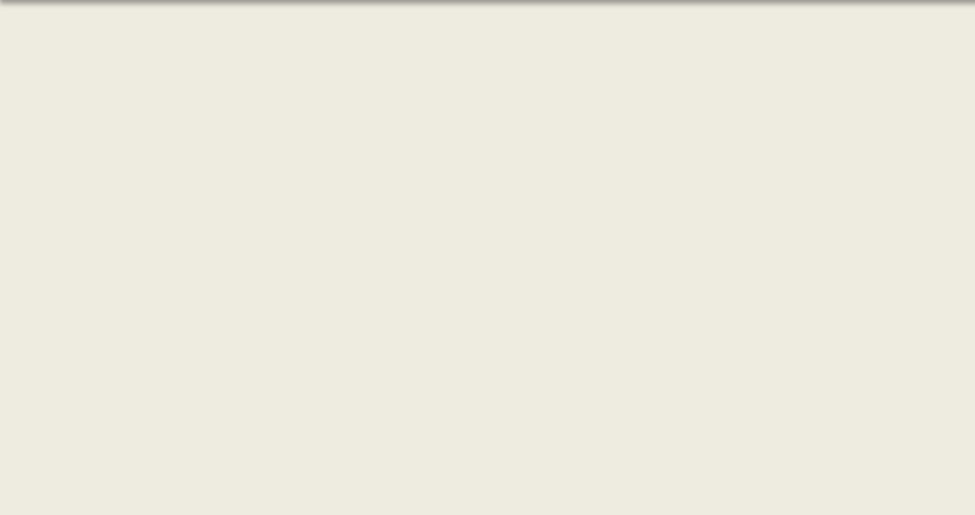
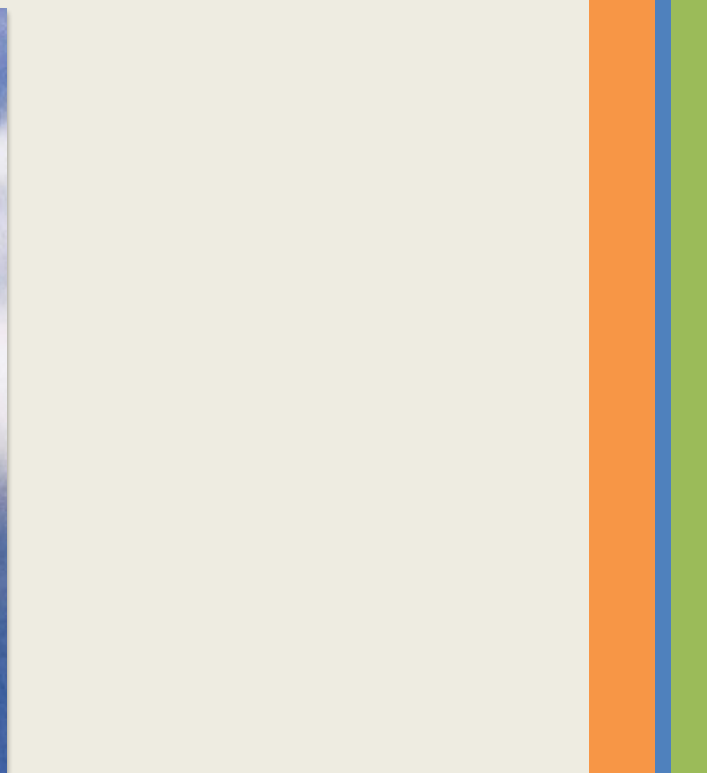
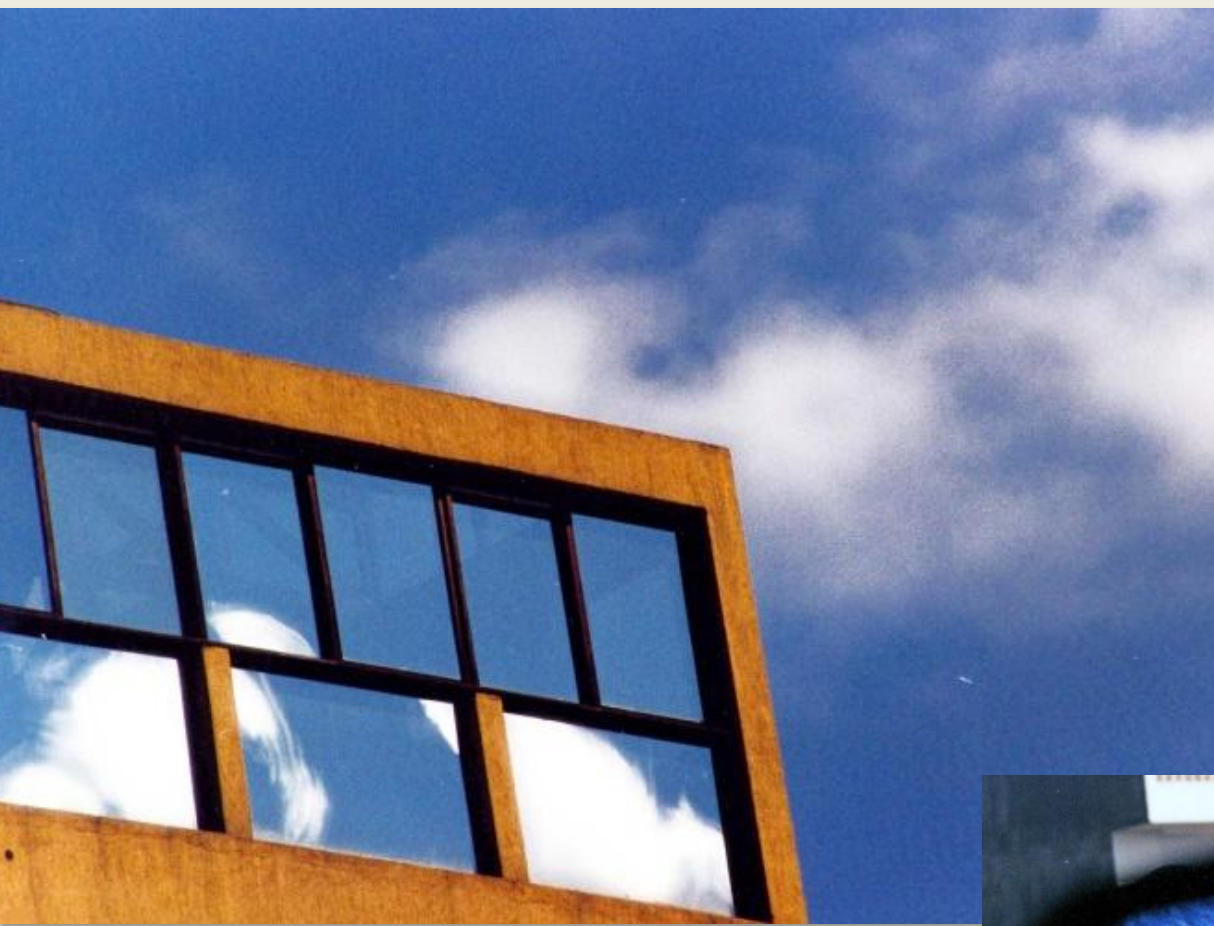

Elementos fotogênicos

Simplicidade

Ordem

Clareza

Formas definidas

Linhas

Superfícies

Espontaneidade

Raridade/ repetição/ variação

Movimento

Close e tele

Contraluz

Técnica

Elementos menos fotogênicos

Longa distância

Muitos sujeitos

Fundo desinteressante

Sombras

Pose

Flash